



KATALOG

MOTIF TENUN SUMBAWA



Alhamdulillah, puji syukur kehadirat Allah SWT atas segala rahmat dan karunia-Nya sehingga buku katalog kain tenun Sumbawa ini dapat terbit.

Kain tenun Sumbawa bukan sekadar produk kerajinan tangan, melainkan juga warisan budaya yang sarat makna. Setiap motif yang terjalin di dalamnya menyimpan cerita tentang sejarah, adat istiadat, dan kehidupan masyarakat Sumbawa. Kain tenun Sumbawa sebagai warisan budaya yang tak ternilai harganya. Namun, keberadaannya terancam oleh perkembangan zaman dan persaingan produk-produk massal. Oleh karena itu, pelestarian kain tenun Sumbawa menjadi tanggung jawab kita bersama.

Melalui buku katalog ini, kami ingin memperkenalkan keindahan motif dan warna kain tenun Sumbawa kepada masyarakat luas.

Kain tenun Sumbawa bukan hanya sebuah karya seni, tetapi juga memiliki nilai ekonomis yang tinggi. Setiap helai kain tenun merupakan hasil karya tangan para pengrajin yang penuh dedikasi dan kreativitas.

Buku katalog ini merupakan output dari Penelitian Dosen Pemula yang didanai oleh Kementerian Pendidikan, Kebudayaan, Riset, dan Teknologi.

Semoga buku ini dapat menjadi inspirasi bagi para desainer, perajin, dan pecinta kain tenun untuk terus mengembangkan dan memasarkan produk-produk berkualitas.

Mari kita dukung para pengrajin kain tenun Sumbawa agar mereka dapat terus berkarya dan menghasilkan produk-produk berkualitas. Dengan demikian, kain tenun Sumbawa akan tetap hidup dan menjadi kebanggaan bangsa.



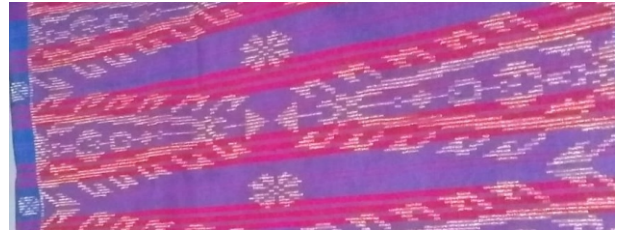

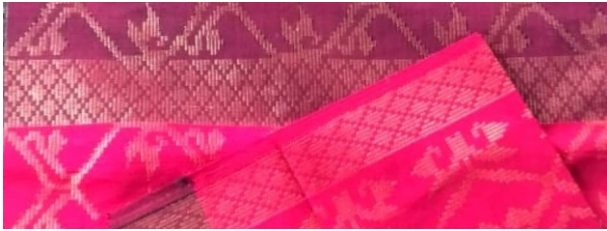

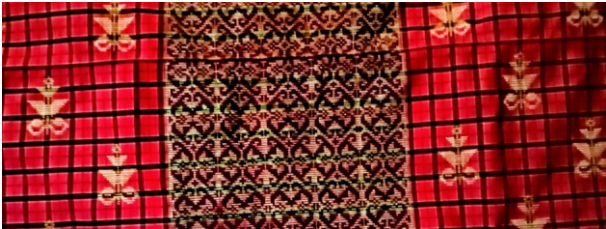



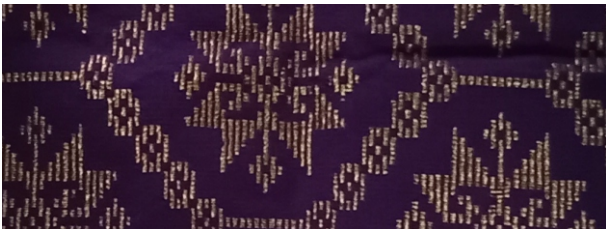



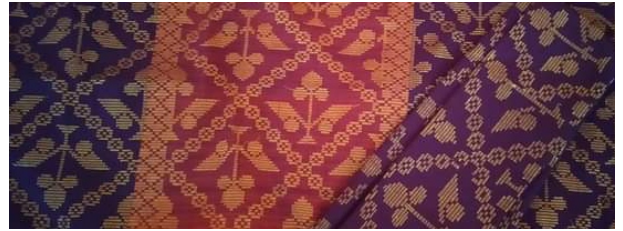

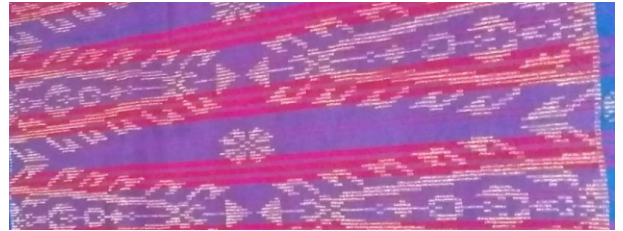

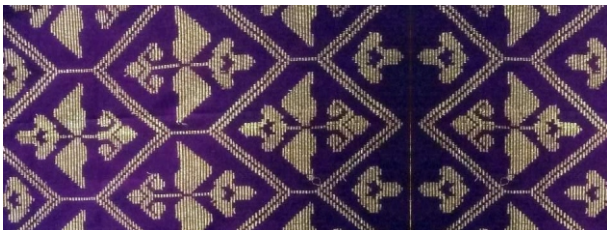
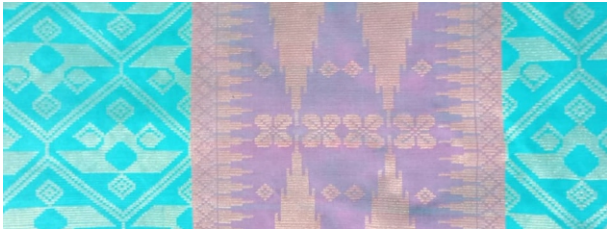

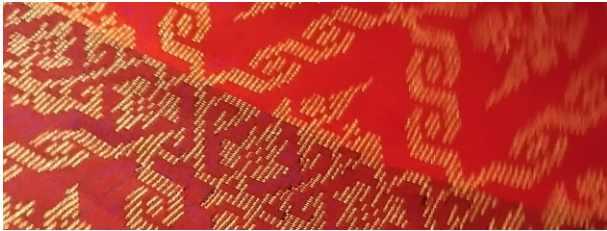

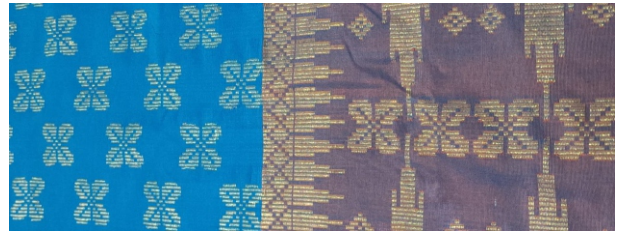





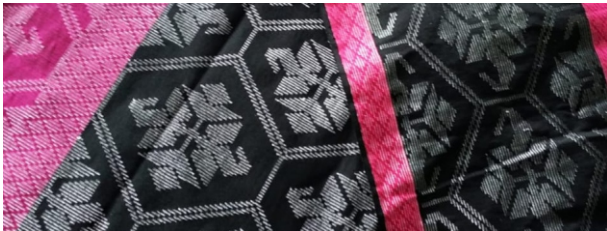

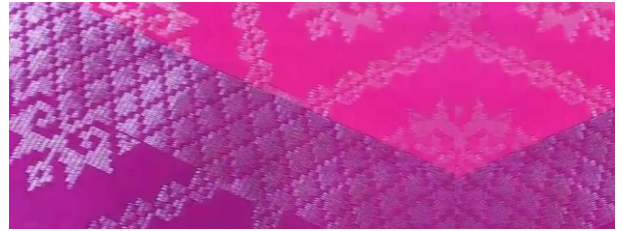

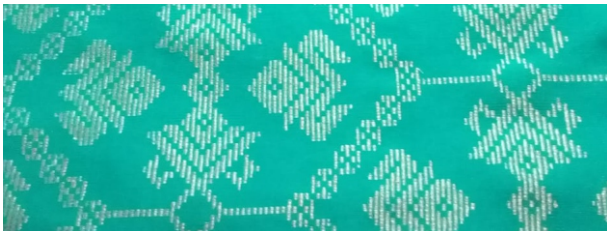

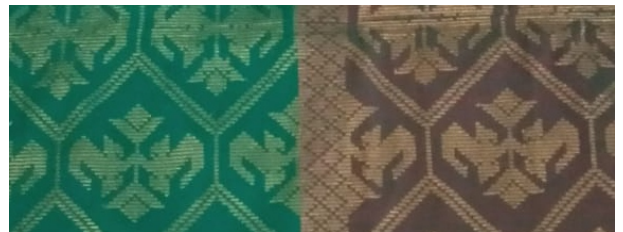

DAFTAR NAMA PENGRAJIN TENUN SUMBAWA

NAMA : HALIMAH
ALAMAT : RT 03/ RW 04 DUSUN BEKAT TENGAH, DESA POTO
NO.HP : 082 341 296 211

NAMA : HJ.SALMA
ALAMAT : RT 04/RW 02 DUSUN BEKAT TENGAH, DESA POTO
NO.HP : 085 333 206 417

NAMA : FARIDA
ALAMAT : RT 04/RW 02 DUSUN BEKAT TENGAH, DESA POTO
NO.HP : 087 728 003 057

NAMA : JUSMIATI
ALAMAT : RT 04/RW 02 DUSUN BEKAT TENGAH, DESA POTO
NO.HP : 085 338 664 307

NAMA : AYU ENDANG FITRIANI
ALAMAT : RT 02/RW 04 DUSUN BEKAT TENGAH, DESA POTO
NO.HP : 081 237 216 263

NAMA : SAHODA, TRI PUTRI HIDAYATI
ALAMAT : RT 02/RW 04 DUSUN BEKAT TENGAH, DESA POTO
NO.HP :-

NAMA : MASRIANI
ALAMAT : RT 02/RW 04 DUSUN BEKAT TENGAH, DESA POTO
NO.HP : 081 338 606 345

NAMA : NURUL FAJRI
ALAMAT : RT 04/RW 05 DUSUN SENAMPAR, DESA POTO
NO.HP : 082 339 094 159

NAMA : NUR ASIAH
ALAMAT : RT 04/RW 05 DUSUN SENAMPAR, DESA POTO
NO.HP : 085 237 314 218

NAMA : HAYATI
ALAMAT : RT 04/RW 05 DUSUN SENAMPAR, DESA POTO
NO.HP : 085 238 668 425

NAMA : SALMAWATI, LISA PUTRI ANDAYANI, EKA WARDANI,
RAHMANIAR
ALAMAT : RT 03/RW 05 DUSUN SEMERI, DESA POTO
NO.HP : 085 230 677 213

NAMA : ENDANG SAKINA
ALAMAT : RT 02/RW 05 DUSUN SEMERI, DESA POTO
NO.HP : 081 238 949 990

NAMA : RAPIAH,ADE ERMA JUNIANSARI
ALAMAT : RT 04/RW 02, DUSUN POTO DESA POTO
NO.HP : 085 338 652 072

NAMA : SAHDA ZAKARIA, NUR BAYA
ALAMAT : RT 05/RW 02 DUSUN POTO, DESA POTO
NO.HP : 085 338 652 072

NAMA : TASYA
ALAMAT : RT 05/RW 02 DUSUN POTO, DESA POTO
NO.HP : 082 340 894 875

NAMA : HAJRAH
ALAMAT : RT 05/RW 02 DUSUN POTO, DESA POTO
NO.HP : 082 146 480 234

NAMA : SAWARIAWATI
ALAMAT : RT 05/RW 02 DUSUN POTO, DESA POTO
NO.HP : 082 247 141 450

NAMA : GUSMIATI, MASTARI, SAPIATI, MANDIARA, PUTRI REGINA, LISA FEBRIANTI,
DINDA LESTARI
ALAMAT : RT 03/ RW 05 DUSUN SEMERI, DESA POTO
NO.HP : 085 238 869 987

NAMA : SLAMA, HENDRA KURNIAWAN
ALAMAT : RT 03/RW 05 DUSUN SEMERI, DESA POTO
NO.HP : 085 238 466 384

NAMA : SRI HARTATI, SURYATNA,
ALAMAT : RT 03/ RW 03 DUSUN SEMERI, DESA POTO
NO.HP : 081 936 185 889

NAMA : JAIDAH, NOVI LISTARI
ALAMAT : RT 03/ RW 03 DUSUN SEMERI, DESA POTO
NO.HP : 082 350 906 392

NAMA : WATI
ALAMAT : RT 02/ RW 01 DUSUN SEMERI, DESA POTO
NO.HP : 085 253 302 364

NAMA : HADIJAH
ALAMAT : RT 02/ RW 05 DUSUN SEMERI, DESA POTO
NO.HP : 082 340 422 076

NAMA : SARIPAH
ALAMAT : RT 02/ RW 05 DUSUN SEMERI, DESA POTO
NO.HP : 081 284 729 162

NAMA : MASANI, MIA
ALAMAT : RT 02/ RW 05 DUSUN SEMERI, DESA POTO
NO.HP : 087 864 600 897

NAMA : SARIPAH
ALAMAT : RT 02/ RW 05 DUSUN SEMERI, DESA POTO
NO.HP : 082 339 273 252

NAMA : SUMIATUN
ALAMAT : RT 02/ RW 05 DUSUN SEMERI, DESA POTO
NO.HP : 085 333 040 377

NAMA : HATIJA MS
ALAMAT : RT 02/ RW 01 DUSUN SEMERI, DESA POTO
NO.HP : 082 339 203 591

NAMA : EVA NOVIARI
ALAMAT : RT 02/ RW 01 DUSUN SEMERI, DESA POTO
NO.HP : 082 359 323 705

NAMA : SITI AMINAH, NURHAENI
ALAMAT : RT 02/ RW 05 DUSUN SEMERI, DESA POTO
NO.HP : 082 339 273 252

NAMA : RUMANIS, RIMA
ALAMAT : RT 02/ RW 05 DUSUN SEMERI, DESA POTO
NO.HP : 087 897 902 265

NAMA : SITI HAJAR
ALAMAT : RT 01/ RW 04 DUSUN BEKAT TENGAH, DESA POTO
NO.HP : 085 337 395 522

NAMA : MASTARI
ALAMAT : RT 01/ RW 04 DUSUN BEKAT TENGAH, DESA POTO
NO.HP : 082 341 143 523

NAMA : DESI FITRI LESTARI
ALAMAT : RT 03/ RW 05 DUSUN BEKAT TENGAH, DESA POTO
NO.HP : 085 238 467 573

NAMA : ASLINDA
ALAMAT : RT 03/ RW 05 DUSUN BEKAT TENGAH, DESA POTO
NO.HP : 087 797 421 597

NAMA : NURMAYANTI , JANNATI
ALAMAT : RT 02/ RW 05 DUSUN SENAMPAR, DESA SEBEWE
NO.HP : 085 338 754 840

NAMA : SAHELA
ALAMAT : RT 02/ RW 05 DUSUN SENAMPAR, DESA SEBEWE
NO.HP : 082 342 714 890

NAMA : DINA
ALAMAT : RT 02/ RW 05 DUSUN SENAMPAR , DESA SEBEWE
NO.HP : 087 863 597 196

NAMA : HADIATULLAH
ALAMAT : RT 02/ RW 05 DUSUN SENAMPAR , DESA SEBEWE
NO.HP : 081 916 876 434

NAMA : SAHARIA
ALAMAT : RT 02/ RW 05 DUSUN SENAMPAR, DESA SEBEWE
NO.HP : 085 338 506 469

NAMA : SAHORA
ALAMAT : RT 04/ RW 05 DUSUN SENAMPAR, DESA POTO
NO.HP : 082 339 094 159

NAMA : SAWARIAWATI
ALAMAT : RT 01/ RW 05 DUSUN POTO, DESA POTO
NO.HP : 082 247 141 450

NAMA : ASMULIYANTI
ALAMAT : RT 03/ RW 05 DUSUN SEMERI, DESA POTO
NO.HP : 082 145 027 680

NAMA : DIANA MARIANA, SAHARIA, SRIDANI
ALAMAT : RT 02/ RW 05 DUSUN SEMERI, DESA POTO
NO.HP : 082 341 511 343

NAMA : NURMANINGSIH
ALAMAT : RT 03/ RW 05 DUSUN SEMERI, DESA POTO
NO.HP : 087 848 627 366

NAMA : MELANI PUTRI
ALAMAT : RT 03/ RW 05 DUSUN SEMERI, DESA POTO
NO.HP : 087 848 627 366

NAMA : EKA MIRANDA, MIRANDA SUKMA
ALAMAT : RT 02/ RW 05 DUSUN SEMERI, DESA POTO
NO.HP : 081 338 616 680

NAMA : MERIANDANI, RADIAH
ALAMAT : RT 03/ RW 05 DUSUN SEMERI, DESA POTO
NO.HP : 081 338 767 916

NAMA : SITI HADIJAH , LAILA HASABDAH
ALAMAT : RT 03/ RW 01 DUSUN SEMERI, DESA POTO
NO.HP : 087 851 565 561

NAMA : MAWAR ANDIRA
ALAMAT : RT 03/ RW 05 DUSUN SEMERI, DESA
NO.HP : 081 337 457 223

NAMA : SITI NURJUMIATI, DIANA LATHIFA
ALAMAT : RT 03/ RW 01 DUSUN SEMERI, DES POTO
NO.HP : 087 815 144 493

NAMA : SALMA
ALAMAT : RT 03/ RW 01 DUSUN SEMERI, DESA POTO
NO.HP :-

NAMA : HAERUNNISA, SAHNI
ALAMAT : RT 03/ RW 04 DUSUN SEMERI, DESA POTO
NO.HP :-

NAMA : HERBUDIMAN(PEMBUAT ALAT TENUN)
ALAMAT : RT 03/ RW 04 DUSUN SEMERI, DESA POTO
NO.HP :-

NAMA : SAMSUDIN (PEMBUAT ALAT TENUN)
ALAMAT : RT 03/ RW 04 DUSUN SEMERI, DESA POTO
NO.HP :-

NAMA : SARDI, SABARIAH
ALAMAT : RT 03/ RW 03 DUSUN SEMERI, DESA POTO
NO.HP :-

NAMA : SARDIMAN(PEMBUAT ALAT TENUN)
ALAMAT : RT 03/ RW 03 DUSUN SEMERI, DESA POTO
NO.HP :-

NAMA : MARIAM,SRI MULIYANTI , IDHA
ALAMAT : RT 03/ 02 DUSUN SEMERI, DESA POTO
NO.HP :-

NAMA : HAJA NURIA
ALAMAT : RT 03/ RW 02 DUSUN SEMERI, DESA POTO
NO.HP :-

NAMA : SITI AISAH, HAWIAH
ALAMAT : RT 02/ RW 02 DUSUN SEMERI, DESA POTO
NO.HP :-

NAMA : SITI AERA, SUR
ALAMAT : RT 02/ RW 02 DUSUN SEMERI, DESA POTO
NO.HP :-

NAMA : HAJA LIN
ALAMAT : RT 03/RW 03 DUSUN SEMERI, DESA POTO
NO.HP :-

NAMA : ATI AYUB
ALAMAT : RT 02/ RW 02 DUSUN SEMERI, DESA POTO
NO.HP :-

NAMA : MASTARI H MAHDAR, MASTURI
ALAMAT : RT 02/ DUSUN SEMERI, DESA POTO
NO.HP :-

NAMA : HASNA, RISTI MARYANTI
ALAMAT : RT 03/ RW 03 DUSUN SEMERI, DESA POTO
NO.HP :-

NAMA : SUMIANTI
ALAMAT : RT 03/ RW 05 DUSUN SEMERI, DESA POTO
NO.HP :-

Penelitian Dosen Pemula Reguler

Permodelan Prototype E-katalog Sebagai Media Pemasaran Bagi Pelaku UMKM Tenun Kre Alang Sumbawa

Tim Peneliti

Ketua Ekastini, S.Kom., M.Kom.
Dosen Prodi Informatika

Anggota

Nora Dery Sofya, S.Kom., M.M.Inov.
Dosen Prodi Informatika

Eki Ruskartina, S.ST., M.T., M.BA.
Dosen Prodi Teknik Industri

Mahasiswa Prodi Informatika

Jelita Trisyawidia

Bintang



<https://bit.ly/TenunSumbawa>

Ucapan Terimakasih Kepada
KEMENTERIAN PENDIDIKAN, KEBUDAYAAN, RISET, DAN TEKNOLOGI
DIREKTORAT JENDRAL PENDIDIKAN TINGGI RISET DAN TENOLOGI
DIREKTORAT RISET, TEKNOLOGI DAN PENGABDIAN KEPADA MASYARAKAT